魚津の朝市実行委員会
魚津市釈迦堂1-12-18（魚津商工会議所ビル4F）22-1200

おかげさまで27周年!!

これからもよろしくお願いします

魚津の朝市
周年お客様感謝DAY 2022

日時：9月11日（日）
6:30～9:30
場所：海の駅蜃気楼イベントホール

ジャンケン大会!!
7:30～
（小学生以下限定）
勝った子にお菓子詰合せプレゼント

スーパーボールすくい
1回100円

魚津の朝市定食
限定開催
（数量限定）

各店にてお買物された皆様に
抽選ボックス
豪華商品が当たる!! チャンス!!

6:30～ 先着100名様 金券200円プレゼント

新川文化ホール イベントガイド

MIRAGE HALL
Event Guide
2022 .9

開館時間 9:00~22:00
休館日 毎週火曜日（休日の場合は翌平日）
〒937-0853 富山県魚津市宮津110番
TEL（0765）23-1123 FAX（0765）23-0534
e-mail info@miragehall.jp
http://www.miragehall.jp

交通のご案内
- ●あいの風とやま鉄道 魚津駅から約4km
- ●北陸自動車道 魚津I.C.から約2km
- ●富山地方鉄道 電鉄魚津駅から約2km
- ●富山地方鉄道 電鉄西魚津駅から約1.5km
- ●魚津市街地巡回バス1乗車200円（未就学児無料）

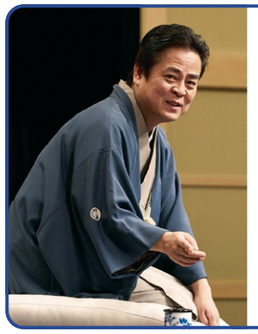

魚津市制施行70周年記念事業

立川談春独演会

2022年
9月11日（日） 14時開演（13時開場）

【全席指定】※未就学児入場不可
一般 4,000円 ※当日同額（1会員2枚まで）
クルー会員 3,000円
arts-navi シャトルタクシーあり

富山では初めての公演となります。
ドラマ『下町ロケット』殿村経理部長役で出演するなど俳優としても大活躍中の談春師匠が、いよいよ新川文化ホールに登場します!
とにかくここで一度お聴きいただきたい。
貴重な富山県初公演をお見逃しなく!

大ホール
好評発売中!

富山県新人演奏会出演者によるコンサート

音の宇宙（そら）vol.10

2022年
9月23日（金・祝） 14時開演（13時30分開場） 小ホール

【全席自由】2,000円（当日2,500円）※高校生以下無料

富山県新人演奏会は、毎年3月に開催され、富山県出身または在住で大学院・大学・短大などを修了・卒業した演奏家が出演しています。新人演奏会から羽ばたき、これからの音楽界で活躍が期待される若手演奏家たちのフレッシュなステージをお楽しみください。

平野遥夏（ピアノ） 木村優希（ピアノ）
池原理香（ピアノ） 杉岡和泉（クラリネット）
庄司慧士（テノール） 佐藤祐希（ピアノ）

賛助出演：間部栄司／中川佳美

新川文化ホール友の会

ミラージュホール・クルー 会員募集!

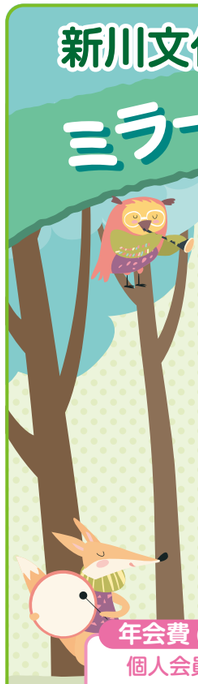

新川文化ホールでは、令和4年度ミラージュホール・クルーの会員を募集しています!
ぜひミラージュホール・クルーにご入会のうえ、会員特典をご利用ください。

新川文化ホールで、いろんな催事を見て、参加して、新しい自分と出会ってみませんか?

【今後の特典】・「立川談春独演会」会員割引
・「ノーベルブライト」「松山千春」先行販売
その他 映画鑑賞特典等

★入会の方法は、つぎの3通りです。ご入会お待ちしております。

直接申込 新川文化ホールで、直接会費を納入してください。（現金のみ）その場で会員証をお渡しします。

郵便局での申込 お近くの郵便局から郵便局備え付けの青色の払込取扱票にて右記の口座へ払い込みをしてください。入金確認後、会員証を郵送いたします。

Webでの申込（クレジットカード決済のみ利用可能）
アーツナビ会員登録と合わせてお申し込み可能です。詳しくは、お問い合せください。
arts-navi 富山の総合チケット販売サイトアーツナビ【arts-navi】https://www.arts-navi.com/

年会費（年度単位）

個人会員	1年会員	2,000円（令和4年度）
	2年会員	3,600円（令和4・令和5年度）
	3年会員	5,000円（令和4・令和5・令和6年度）
団体会員（5名3年）		20,000円（令和4・令和5・令和6年度）

郵便局払込先
口座番号 00790-5-48879
加入者名 ミラージュホール・クルー
※恐れ入りますが、払込手数料はお客様負担でお願いします。

ご存知ですか。便利な ShuttleTaxi
開演・終演時刻連動
シャトルタクシー〈要予約〉

JR黒部宇奈月温泉駅 ↔（片道1,500円）新川文化ホール ↔（片道500円）あいの風とやま鉄道 魚津駅

※新川文化ホール主催事業の中で指定する公演開催時のみの運行となります。
詳しくはお問合せください。

魚津市制施行70周年記念事業

Novelbright
ノーベルブライト

ドラマ「真犯人フラグ」の主題歌「seeker」等のヒット曲で有名なノーベルブライトのライブが決定しました。
人気急上昇アーティスト、早くも新川文化ホールに登場!!

2022年（令和4年）
10月16日（日）
開演17:00（開場16:15）
大ホール

【全席指定】一般 6,600 円
クルー会員同額
※3歳以上有料・3歳未満入場不可
arts-navi シャトルタクシーあり

ミラージュホール・クルー会員先行販売 1会員2枚まで購入可
窓口販売：2022年9月3日(土) 9時から
web予約：2022年9月3日(土) 14時から
電話予約：2022年9月3日(土) 14時から17時まで
※予定枚数に達し次第販売終了となりますのでご了承ください。

一般販売：2022年9月10日(土) 10時から
※会員先行販売で完売の場合、一般発売はありません。

魚津市制施行70周年記念事業

松山千春
コンサート・ツアー2022

魚津市制施行70周年を記念して新川文化ホールでは22年ぶりの開催となります。

2022年（令和4年）
12月14日（水）
開演18:30（開場17:45）
大ホール

【全席指定】一般 8,800 円
クルー会員同額
※未就学児入場不可
arts-navi シャトルタクシーあり

ミラージュホール・クルー会員先行販売 1会員2枚まで購入可
窓口販売:2022年9月23日(金・祝) 9時から
web予約:2022年9月23日(金・祝) 14時から
電話予約:2022年9月23日(金・祝) 14時から17時まで
※予定枚数に達し次第販売終了となりますのでご了承ください。

一般販売：2022年10月1日(土) 10時から
※会員先行販売で完売の場合、一般発売はありません。

シャトルタクシーあり シャトルタクシーについては裏面をご覧ください。

クルー会員様には…
●「新川文化ホールイベントガイド」、先行購入方法や会員特典などをお知らせする「かわら版」を毎月送付いたします。
●お問い合わせは、新川文化ホールまで ☎ 0765-23-1123 e-mail：Info@miragehall.jp

arts-navi
チケットのご購入は、アーツナビをご利用ください。
アーツナビ販売窓口 新川文化ホール、富山県民会館、富山県教育文化会館、富山県高岡文化ホール
インターネット https://www.arts-navi.com/

ミラ~ジュ ホ~ル

催し物の内容は都合により変更になることがあります。
詳しくは各主催者へお問い合わせください。

公演 等　2022年 9月~10月上旬

日	催し物	会場	開演	終演	入場方法	主催者名・問合せ
9/1 ㊍	県民カレッジ委託 新川地区教養講座 第7回講座（現地研修）	大ホール	14:00～		有料 500円	県民カレッジ新川地区 生涯学習団体協議会 0765-22-4001
9/3 ㊏	魚津水族館フォーラム	小ホール	開場60分前 14:00～16:00		入場無料	魚津市・魚津市教育委員会 0765-23-1067 （魚津市企画政策課 徳道）
9/3 ㊏ 4 ㊐	コンサートピアノオープンday ～コンサートピアノを弾いてみませんか!!～	大ホール	① 9:00～ ④12:30～ ②10:10～ ⑤13:40～ ③11:20～ ⑥14:50～		ピアノ1台につき 1時間1,000円 （1枠のみ） 要申込み（1時間毎）	（公財）富山県文化振興財団 新川文化ホール 0765-23-1123
9/9 ㊎	令和4年度 全国労働衛生週間説明会	小ホール	開場30分前 14:00～16:00		全席自由 1,000円 （当日同額）	労働災害防止団体協議会 0765-22-4977 （一社）富山県労働基準協会 魚津支部
9/10 ㊏	魚津商工会議所創立70周年 記念式典・記念講演会	大ホール	開場15分前 14:45～17:00		入場無料 （全席自由）	魚津商工会議所 0765-22-1200
9/11 ㊐	魚津市制施行 70周年記念事業 立川談春独演会	大ホール arts-navi	開場60分前 14:00～		全席指定 一般4,000円 （当日同額） クルー会員3,000円 未就学児入場不可	（公財）富山県文化振興財団 新川文化ホール 0765-23-1123
9/11 ㊐	ピアノ・エレクトーン発表会2022	小ホール	開場15分前 9:45～19:45		関係者のみ	株式会社 開進堂楽器 MPC新川 0765-22-5804 （MPC新川）
9/19 ㊊㊗	第38回新川吹奏楽祭 「'22フェスティバル オブ ミラージュ」	大ホール	開場20分前 10:00～17:00		全席自由 前売600円 当日800円	富山県学校吹奏楽連盟 新川地区 17時以降のお問合せ 090-3885-3596 （橋本 行史）
9/22 ㊍	東京シティ・バレエ団『白鳥の湖』 ～大いなる愛の讃歌～	大ホール	開場30分前 18:00～21:00		全席指定 S席 5,000円 A席 3,000円 （前売・当日同額）	公益財団法人 東京シティ・バレエ団 03-6666-0390
9/23 ㊎㊗	富山県新人演奏会出演者による コンサート「音の宇宙（そら）」vol.10	小ホール arts-navi	開場30分前 14:00～		全席自由 前売2,000円 当日2,500円 高校生以下無料	北日本新聞社 富山県青少年音楽文化推進委員会 （公財）富山県文化振興財団 新川文化ホール 076-445-3355（平日9～17時） （北日本新聞社事業局内）
9/24 ㊏ 25 ㊐	第75回中部合唱コンクール 24㊏ 高等学校部門・大学ユースの部 25㊐ 中学校部門 室内・混声・同声合唱の部	大ホール	両日 開場30分前 24㊏ 9:30～18:00 25㊐ 9:30～19:30		全席自由 各日1,000円 （前売・当日同額）	全日本合唱連盟中部支部 富山県合唱連盟 朝日新聞社 080-4254-8791 （富山県合唱連盟）
10/1 ㊏	埋もれ木サミットin魚津	小ホール	開場150分前 13:30～16:00		入場無料	魚津埋没林博物館 0765-22-1049
10/2 ㊐	富山県詩吟剣舞連盟 創立70周年記念大会	大ホール	10:00～16:00		入場無料	富山県詩吟剣舞連盟

arts-navi 印はアーツナビでチケットを取り扱っています。是非ご利用ください。

9月・10月休館日　9月：6㊋・13㊋・20㊋・27㊋　10月：4㊋・11㊋・18㊋・25㊋

利用受付　2023年9月分の施設利用受付は、9月30日㊎ 15時から行います。

公演 等　2022年 9月~10月上旬

日	催し物	会場	開演	終演	入場方法	主催者名・問合せ
10/3 ㊊	デュオ無双 北陸コンサートツアー2022 魚津公演	大ホール arts-navi	開場30分前 19:00～21:30		全席自由 2,000円 （前売・当日同額） 高校生以下500円 未就学児入場不可	侑奏の会 080-3748-8628 （神保 侑典）
10/9 ㊐	社会人吹奏楽団 ら・こんせーる・のくちゅーる 第35回定期演奏会	大ホール arts-navi	開場60分前 14:00～16:00		全席自由 前売500円 当日600円	社会人吹奏楽団 ら・こんせーる・のくちゅーる 090-8269-2838（マエダ）
10/9 ㊐	第39回インベンション発表会	小ホール	開場30分前 10:00～16:00		入場無料	宮本ピアノ・リトミック インベンション 0765-22-8898 （宮本則子）
10/10 ㊊㊗	第153回例会 トム・プロジェクト「風を打つ」	大ホール	開場30分前 18:30～20:35		全席指定 会員制	魚津演劇鑑賞会 0765-24-6635 （事務局長 大島昭夫）

展示 等　2022年 9月~10月上旬

会期	催し物	会場	入場方法	開催時間	主催者名・問合せ
8/20 ㊏ ▶9/4 ㊐	魚津市制70周年記念事業 青木紘二写真展 「報道の世界～夏季オリンピック・冬季オリンピック 20大会撮影を終えて日本代表選手団の活躍」 「クライアントワーク1～広告写真の世界」	展示ホール	入場無料	10:00～16:00	魚津市企画政策課 0765-23-1016
9/1 ㊍ ▶9/12 ㊊	花の森・天神山ガーデンを守る会 写真コンテスト作品展	ミラージュ ギャラリー	入場無料	9:00～22:00 （初日12:00から） （最終日12:00まで）	花の森・天神山ガーデン を守る会
9/10 ㊏ ▶9/12 ㊊	九谷焼と書画古美術展	展示ホール	入場無料	10:00～17:30 （最終日のみ15:00まで）	山本美術 090-6274-8293
9/14 ㊌ ▶9/26 ㊊	かづみ野遊彩会 秋の作品展示会	ミラージュ ギャラリー	入場無料	9:00～22:00 （初日12:00から） （最終日16:00まで）	かづみ野遊彩会 0765-24-2070 （四ツ田 正治）
10/3 ㊊	令和4年度社会保険 事務担当者講習会	展示ホール	関係者のみ	13:30～16:00	（一財）富山県社会保険協会 076-433-3663
10/5 ㊌ ▶10/17 ㊊	令和4年度 ワンダーな写真展	ミラージュ ギャラリー	入場無料	9:00～22:00 （初日11:00～） （最終日16:00まで）	TPS富山県写真家協会

＊＊＊ やまなみロビー お花の展示 ＊＊＊

9月 龍生派　10月 池 坊

魚津市文化協会華道部によるボランティア展示です。

毎週 土・日曜日（原則）

問合せ先　新川文化ホール ☎0765-23-1123　毎週火曜休館（休日の場合は翌平日休館）