皇太子殿下 皇太子妃殿下 ご来館 水族館・埋没林館へ

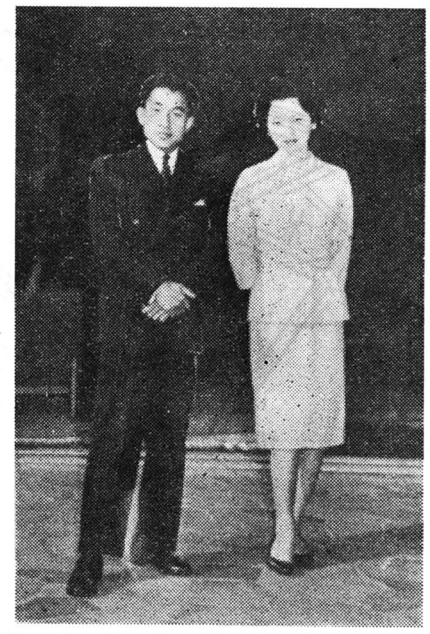

皇太子殿下、皇太子妃殿下は、十月十四日に富山県へおいでになり、五日間にわたつて県内の工業、社会福祉、文化、薬業、畜産、農業の各施設と秋の立山、黒部をご覧になります。そして十八日は富山市で行われる全国産業安全大会にご出席されて帰京されることになつています。

当市へは十五日、電車で魚津駅へ午前十時三十分にお着きになり、水族館、埋没林館をご覧の上十一時四十四分、片貝橋を通過されて黒部峡谷に向われます。

市および警察では、両殿下をお迎えするにあたつて施設やお道すじの整備に万全をはかつていますが、本号は市内でのご順路や交通制限などについて特集しました。

魚津市広報

臨時増刊号

発行所
富山県魚津市役所
編集発行人　伊藤治郎
(毎月1日発行)

魚津市友道
中部印刷株式会社

国旗は戸毎に
かかげましよう

両殿下をお迎えするにあたつて

市長　寺田太吉

皇太子殿下、皇太子妃殿下にはおそろいで富山県下に行啓あそばされ、県内の産業、社会事業施設等をご視察なさることになりました。当市の水族館埋没林博物館にもお成りになりますことは、市民のみなさんとともにまことに慶びにたえません。

殿下には、魚類についてとくにご研究が深いと承っておりますが、水族館では日本海の珍らしい魚類を充分ご覧願えるものと信じております。

また地塊沈降の例証として貴重な学術資料である埋没林の自然保存についても充分ご観察願えるものと期待しています。

両殿下の当市へのお成りは最初のことでもありますので、意義深いものがあります。市民のみなさんとともに真心をこめてお迎え申しあげたいと存じます。

お成りの当日は沿道、施設とも混雑が予想されますが、何等の事故も起らないようお互いに注意しあってあたたかい奉迎を致したいと思います。

奉迎は真心をもって

奉迎線はみださないように

おまち申しあげている皇太子さまご夫妻は10月15日魚津市へおみえになりますが、市内では相当の人出が予想されます。

この光栄ある機会に、混雑のため、奉迎ができなかったり、思わぬ事故をおこしては大へんです。市民の一人一人が次のことがらに注意して、良識ある魚津市民としての誇りをけがさないよう、秩序ある奉迎をされますようみなさんのご協力をお願いします。

お願い

- 両殿下をお迎えするにあたって国旗は各戸にかかげ、慶祝の気持を表わしましょう。
- 奉迎線（白線）から前へ出ないようにしてください。
- 前列に幼児、学童、お年寄りの方を出してあげてください。
- 前に出た幼児のつきそいは、しっかり子供さんをもっていてください。
- 町内や団体は、立礼を明示して統制と規律のある行動をしましょう。
- 高いところや、がけ、川ぶちなど足場の悪いところでの奉迎は危険ですからさけましょう。
- お列の沿道はもちろん、う回路でも、商品や荷物を出したり自動車、自転車の駐車は、一さいやめて道路をきれいにしましょう。
- 写真をとるために動くと、他の人が迷わくし、列が乱れますから移動しないよう気をつけましょう。
- 感激と興奮のあまり、とつぴよなことや混乱をおこさないようお互いに気をつけましょう。
- 時間まぎわには、通行できないことがありますから、早目に出かけるか、う回してきまった奉迎場所へ行くようにしてください。

火の仕末は忘れずに

- お迎えのため、家を出るときは火の仕末や戸締りを十分にし、できればるす番をおくようにしましょう。
- 交通制限で交通が混雑しますから「人は右、車は左」の安全交通をまもり、自動車のすぐ前やすぐあとを横切るような危険なことはやめましょう。
- やひな言葉や、常識を欠いた行動は、市民の誇りとしてやめましょう。
- 少しの雨ぐらいなら、うしろの人のことを考えて傘を遠慮することも大切でしょう。
- 飼い犬などは、つないで野放しにならないようにしましょう。
- 子供さんが鉄道、電車道に入ったり、石を投げたり、線路に石を並べるなどのいたずらをしないように注意しましょう。
- ご通過後一斉に列を離れると混乱しますから、しばらくまちましょう。

（写真＝小旗をふってお列をお迎え）

お道すじと時間

日	ご順路	御着時間 御発時間	ご通過時間
		時分	時分
15日	魚津駅	前 10.30 10.35	
	国鉄ガード前		前 10.36
	金屋踏切		10.39
	金閣タクシー前		10.42
	貫和理髪店前		10.44
	魚津温泉前		10.45
	魚津水族館	10.48 11.08	
	水道課前		11.09
	魚津埋没林館	11.14 11.24	
	漁業協同組合前		11.25
	村木十字路		11.27
	中央通り十字路		11.29
	金屋踏切		11.31
	新金屋町バス停留所前		11.32
	上村木十字路		11.34
	魚津高校前		11.37
	持光寺バス停留所前		11.42
	片貝橋		11.44
16日	電鉄桜井駅（電車）		前 10.17
	魚津駅		10.25
	電鉄魚津駅		10.26
	西魚津駅		10.28
18日	滑川駅（白鳥）		後 1.28
	魚津駅		1.35
	黒部駅		1.42

おしらせ

歓送迎場所について

▽…駅やお成り先はもちろん、その附近は、関係者以外は入れません。

- **魚津駅**は、高令者と学童で場所を設けてありますから一般の人は奉迎する場所の余裕がありません。
- **水族館前**は、道路がせまく道路上にお列の自動車が並びますから一〇〇メートルくらいの間には、人が入れず、また車の蔭になってかえって奉迎できません。
- **埋没林館前**は、お列の回転などから大久保木工所の手前から一般の人が入れないことになっています。

▽…混雑が予想される場所

魚津漁業協同組合前の道路が、お帰りにもう一度奉迎しようと諏訪町方面から集まられると思いますが、そのため漁業協同組合前から村木十字路までの道路の片側はあけてありますので、この道に出る方は裏小路を利用して沿道に出てください。

救護所を設けます

▽…歓送迎にあたって相当の混雑が予想され、けが人や急病人の出たときは、次の場所に救護所を設けますからご利用ください。

- 魚津駅前金閣タクシー連絡所内（医師一、看護婦二）
- 職業安定所横（医師一、看護婦二）
- 漁業協同組合内（医師一、看護婦二）
- 市役所前（保健婦二）
- 金屋町地鉄バス連絡所内（保健婦二）
- 新金屋町北電前（保健婦二）

▽…**水族館、埋没林館**は、当日午前中一般観覧者の入場を中止しますのでご了承ください。

お召自動車、お召列車をよくごぞんじでしようか

お召自動車

▽…お召自動車（ご料車）は先頭白バイ（二台）から三番目の黒塗りセダン型の自動車で、前の右側に日の丸の小旗が立てられています。

▽…ご料車では、進行方向に向って右側に皇太子殿下、左側に妃殿下がおいでになります。

▽…お列の早さは、奉迎者が多くならんでいるところでは、十二キロか十三キロぐらいで、自転車ぐらいの早さです。

（お列の順序は、図のとおりです）

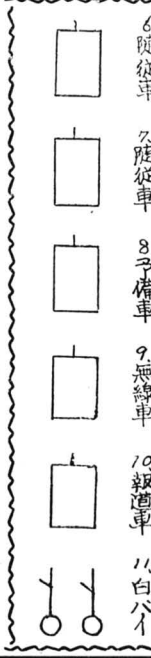

お召列車

▽…お召列車のご料車は、前から十二輌目で、菊のご紋がついております。ご料車内での両殿下のお座り所は、別段おきまりになっていないようですが、沿線で多数の歓送迎者がお迎えするときには、両殿下はご起立されておこたえされるとのことであります。

お召電車

▽…お召電車は、15日＝上市→魚津駅までは一輌目、16日＝桜井駅→上市駅まで三輌目となっております。

列をくずさないよう 関係者の指示をまもりましょう

歓送迎にあたっては、非常に雑踏するところもあると予想されます。そこでお道すじの両側あるいは片側に、小中学校や町内区ごとに奉迎場所をきめて、混雑しないようにしましたので、できるだけ指定された場所で歓送迎されるようお願いします。

（略図および下表を参照ください）

▽…あまり沢山おられないところはなるべくかたまってお迎えすることです。ちりぢりになってお迎えされますと、殿下のお車がすぐ通り過ぎて、お姿をよく見ることはできませんから一ヵ所に集ってお迎えするようにしてください。

▽…傾斜のひどいところやがけなど足場の悪いところでは歓送迎者の列がくずれやすく事故のもとになります。またご通過、ご発着の前後は人波がくずれやすく危険ですから注意をお願いします。

▽…歓送迎の団体に参加しない生徒（低学年生徒）には、父兄と十分連絡をとって、鉄道線路附近やお道すじ附近で遊ぎをしないように。また長い棒などは人波の中で危険ですし、また交通のさまたげとなりますので、持たせないようにしてください。

▽…生徒、児童のうしろに並ぶ一般歓送迎者が非常に多い場所では、低学年の生徒、幼稚園児などは危険な場合がありますから注意ください。

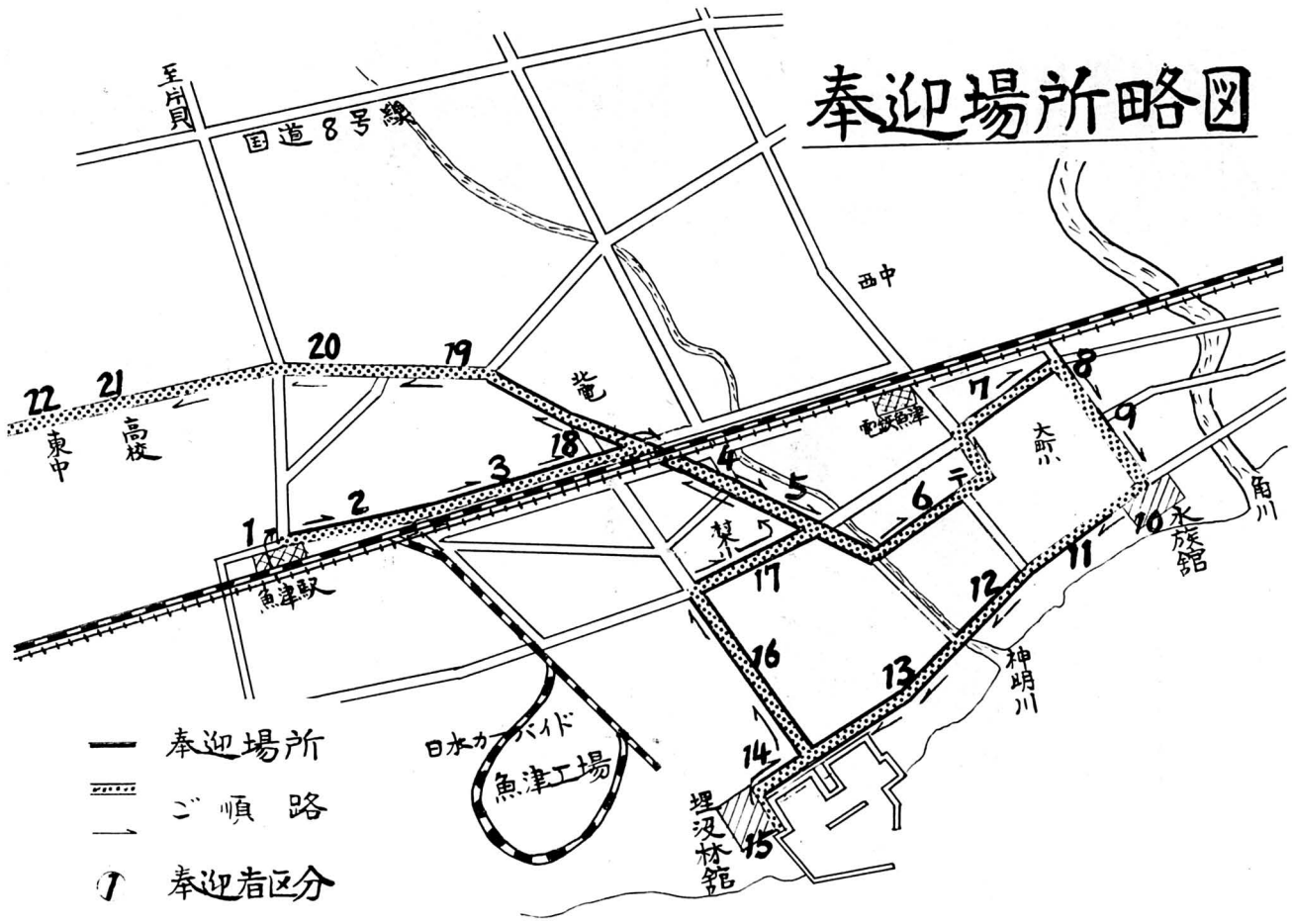

10月15日は 交通制限をします

皇太子ご夫妻がご来市になる10月15日は、お道すじ附近は相当に混雑が予想されますので、次のように交通規制を行います。

略図番号	規制の場所	時間	内容
①	国鉄魚津駅前広場および同駅前交さ点	9時30分から10・45まで	車の駐車および通行を禁止、ただし同駅に向うバスおよびタクシーは一〇時まで通行できます。しかし駐車はできません。
②	山下旅館前交さ点附近	10・00から10・45まで	国鉄魚津駅前に向うタクシーの駐車場とします。その出入りは上村木方向から左折して北電方向に進行し、同駅前を通行しないこと。
③	上村木交さ点	9・30から10・45まで	国鉄魚津駅前に向う車は、通行を禁止。ただしバスやタクシーは前記①②のとおり。
		11・30から11・45まで	黒部方面に向う車は、通行を禁止。
		11・15からご通過まで	金屋踏切方向に向う車は、通行を禁止しますから新国道または国鉄魚津駅方向に回してください。
④	国鉄ガード	9・30から10・45まで	国鉄魚津駅前方向に向う車は、通行を禁止。
⑤	本江踏切交さ点（沖田）	9・30から11・35まで	黒部方面に向う車は、線路ぞいの北電前へ右折し、直進を禁止しますから右折して経田方面へ回すること。
		11・25～11・35	黒部方面に向う車は左折し、中央通りを横断して村木交さ点へ回すこと。ただし中央通りご通過時五分前に停車を命じます。
⑥	中央通り交さ点	10・35～10・45	車の通行を禁止。
		11・20からご通過まで	
⑦	田方町交さ点	10・39～10・49	車の通行を禁止。
⑧	魚津温泉附近交さ点	9・30から11・30までいにう回すること。	黒部、経田方面に向う車は線路ぞ
		10・40からご通過まで	車の停車を命じます。
⑨	新住吉市長宅前交さ点	9・30から11・30まで	黒部、経田方面へ向う車は魚津温泉前通りへう回すること。
		10・30からご通過まで	漁港通りおよび大町通りへ向う車は通行を禁止。
⑩	村木交さ点	11・20からご通過まで	滑川、富山方面および中央通りへ向う車は停車を命じます。
⑪	持光寺三さ路交さ点	11・05からご通過まで	上村木方面に向う車は通行を禁止しますから右折して経田連絡所前へう回すること。
⑫	経田連絡所前交さ点	9・30から11・45まで	持光寺三さ路に向う車の右折・左折を禁止。

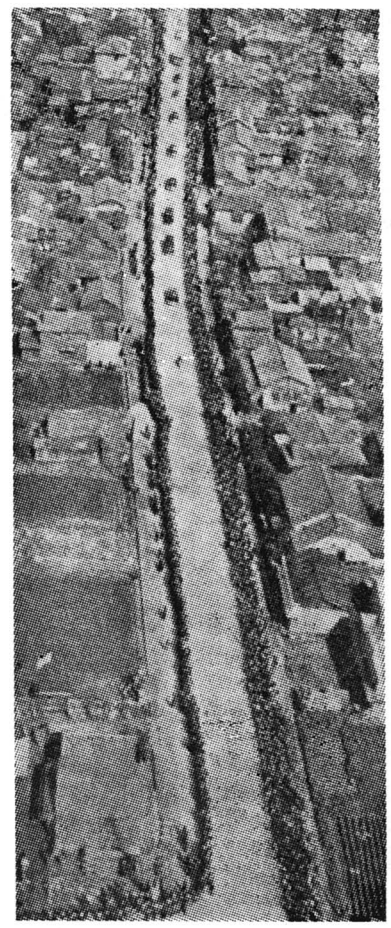
空からみた美しい奉迎線

奉迎者の場所別区分表
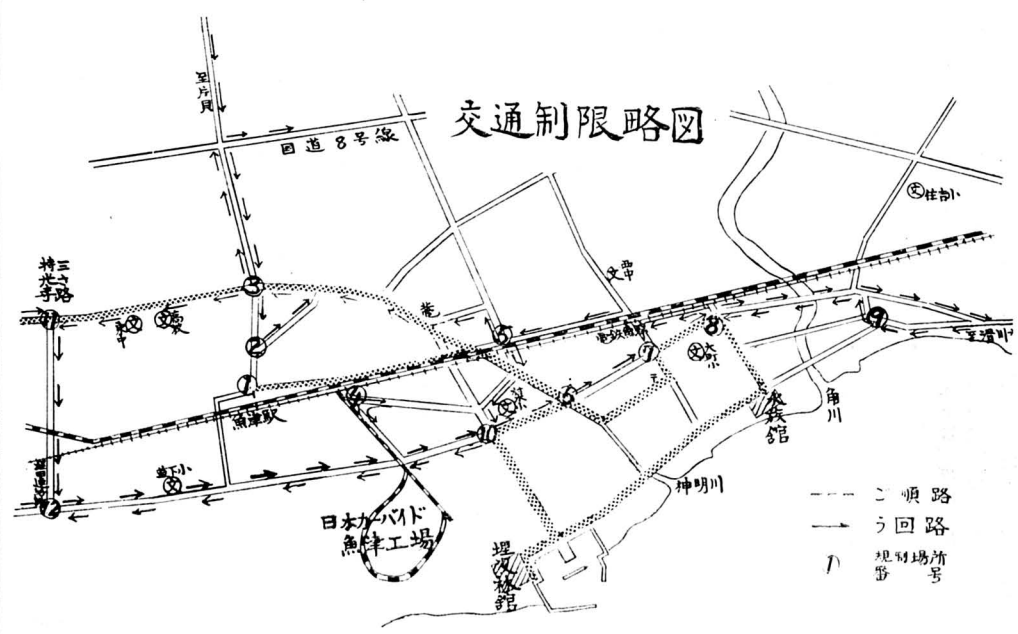
略図番号	奉迎場所	奉迎者
1	魚津駅待合所（左側）	高令者
2	同駅前広場（〃）	片貝小、松倉小、白倉小、高令者付添
3	日通支店～ガード（〃）	道下小、釈迦堂、紀念社宅、駅前新町
4	金屋踏切～ガード（〃）	加積小、加積地区（上村木除く）西中
5	本江線～神明橋（中央通り）	上野方小、天神小
6	神明橋～郵便局（真成寺通り）	村木小、天神地区、友道、大光寺、本江2、金屋神明、金浦、鴨川、文化町
7	市役所前通り	真成寺、寺町、餅指、馬出、川原町、東小路
8	臼屋町通～裁判所東角（左側）	大町小、田方、紺屋、八代、八幡、新町
9	裁判所南角～魚津水産倉庫前（〃）	臼屋、橋場町
10	水族館内	角川町
11	金比羅宮前～水道課前	特別奉迎者
12	水道課前～神明川	大町、明理、岡町、新道
13	神明川～漁業会	荒町、下新、元町、他市町村一般奉迎者
14	漁業会～新地通り	諏訪、港、上町、南町、三ケ、住吉町、下中島地区
15	埋没林館内	上中島小、住吉小、松倉地区、上中島地区
16	漁業会～村木十字路	特別奉迎者
17	村木十字路～中央通り	道下地区（釈迦堂、紀念社宅、駅前新町除く）左側
18	金屋踏切～北電前三叉路	右側（自由奉迎場）
19	北電三叉路～大野綿店前	火の宮、片貝地区、経田地区
20	大野綿店前～広田文具店前	新金屋3、沖田、本江新町、本江一、印田、三田、石垣新
21	高等学校前	本江小、上野方地区、新金屋1・2、東栄町
22	東部中学校前	自宅軒下奉迎、新金屋町一部、上村木
23	大徳寺南側（持光寺）	高校
		東中
		経田小、西布施小、経田、西布施地区