魚津港（北地区）
釣り可能エリアを設定しました

釣り場はみんなで守ろう!

ルール・マナー違反で
釣り場が閉鎖されることも



近年、立入禁止エリア内で転落死亡事故が発生しています。

水難事故にあわないよう救命具を着用し、
荒天時は釣りをしないようにしましょう。

港は漁師さんや港で働く人の仕事場です。

港の作業場付近での無断駐車や立ち入りは、
働く人たちへの迷惑行為です。

立入禁止エリアに立ち入らないで下さい。

防波堤や消波ブロックの上は立入禁止エリアです。
立入禁止エリアへの侵入は法令違反となる場合があります。

港の周辺には漁業法に基づく共同漁業権が設定されています。

船が近づいたらサオを上げて糸を巻き取りましょう。
船の進路妨害は迷惑行為です。

魚津港（北地区）
釣り可能エリアと立入禁止エリア

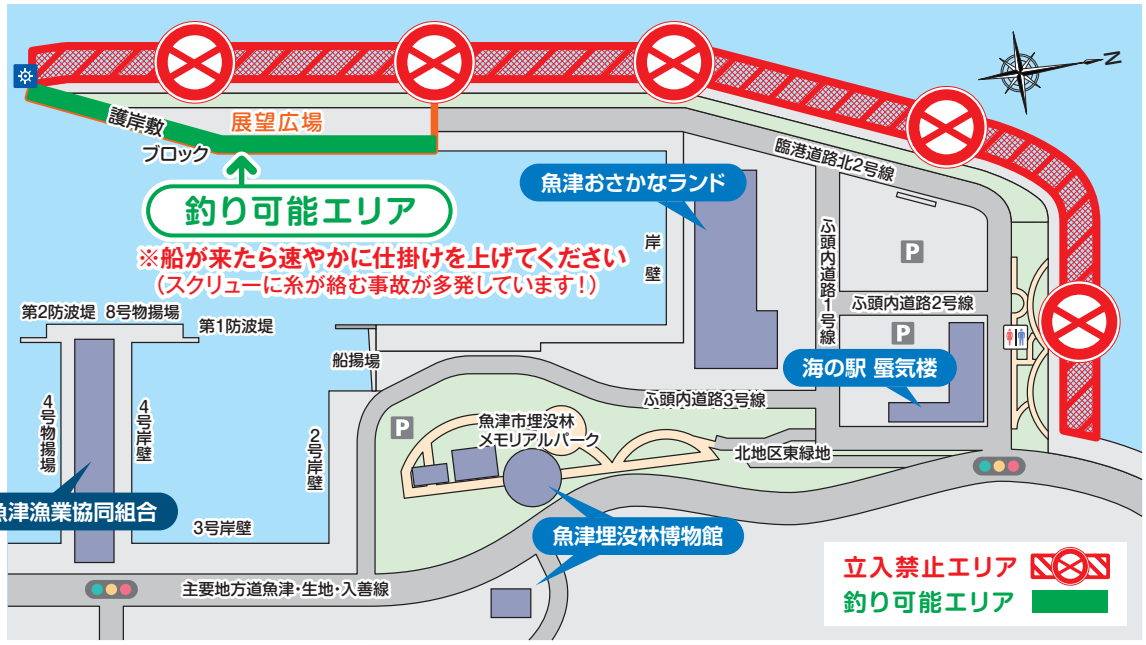

富山県新川土木センター　　魚 津 市

雪捨て場

滑川市早月川左岸
（北陸自動車道早月橋下流）



魚津市早月川右岸
（県道富山滑川魚津線（旧8号線）早月大橋下流）



魚津市片貝川左岸
（県道福平経田線（旧8号線）片貝大橋下流）

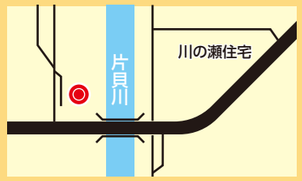

道路の異常を発見したときは通報してください

道路パトロールにより、安全・維持に努めてまいりますが、

- 雪崩や吹雪によるふきだまり
- 消雪水の水たまりや冠水
- 消雪水がでない
  ※ただし、電力契約上 11 時～ 12 時及び 13 時～ 14 時は水が出ません。
- 道路の穴や陥没

を発見したときは、下記の機関に通報してください。

道路情報等のお問い合わせ先

県道に関することは…
- 富山県新川土木センター …… ☎0765-22-9119

国道に関することは…
- 国土交通省黒部国道維持出張所 …… ☎0765-52-1714

市道に関することは…
- 魚津市 …… ☎0765-23-1029
- 滑川市 …… ☎076-475-1462

高速道路に関することは…
- 中日本高速道路㈱ お客さまセンター …… ☎0120-922-229

交通事故・標識破損に関することは…
- 魚津警察署 …… ☎0765-24-0110
- 滑川警察署 …… ☎076-475-0110

富山県道路情報

積雪情報、路面温度、路面画像等の情報を提供しています。（11/15～3/31）
5cm以上の降雪予測や大雪注意報等の発表の際には、メールでお知らせするサービスを行っていますので是非ご利用ください。

スマートフォンから アプリ「雪みち富山」をダウンロード
iOS　Android

パソコンから
https://www.toyama-douro.toyama.toyama.jp/

冬への備えは万全ですか？
道路除雪

みんなのまちを、みんなで除雪！





富山県新川土木センター
国土交通省黒部国道維持出張所
魚津市・滑川市
魚津警察署・滑川警察署



住民の皆さんへお願いです。

新降雪深が10㎝をこえ、気象情報等からさらに降雪が予想される場合に除雪を行います。



雪があっても
なくても同じです

① 路上駐車はやめて！歩道上に物をおかないで！



道路上に自動車を放置されると除雪できません。処罰の対象にもなります。
また、ゴミは放置しないでください。
歩道上に物があると、除雪車が通れなくなるので置かないようにしてください。

② 道路に雪を捨てないで！

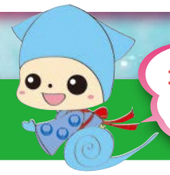

最低限のマナーは
守りましょう



道路は人と車が安全に通る場所です。
雪を道路に捨てると交通の支障になるばかりでなく、事故の原因にもなります。

③ 歩道除雪にご協力を！



自宅の前は
わが家も同然



歩道には幅の狭い区間や、電柱などの障害物もあるので、除雪車ですべての歩道を除雪することはできません。
「自宅前は、わが家も同然」との気持ちを持っていただき、歩道や自宅の出入り口付近の車道を皆さんの力で除雪してください。

④ 投雪はあふれさせずに！



流雪溝や水路の
投雪は順序よく



無秩序な投雪により床下浸水などが多発しています。計画的な投雪をお願いします。
また、作業終了後は蓋を元に戻してください。
蓋を取り外したままだと、子どもが落ちるなどの事故につながりますので十分な注意をお願いします。

⑤ 地域ぐるみの除雪を！



町づくりはご近所の
助け合いから



克雪には皆さんの協力が必要です。一人の力は小さくても地域全体がまとまれば大きな原動力になります。
雪害のない町づくりをしましょう。

⑥ 除雪車に近づかないで！



除雪には
死角があります



除雪車は急にバックすることもあるので大変危険です。
お年寄りや子どもたちに家庭でよく指導してください。

⑦ 「雪と汗のひとかき運動」



みんなで
協力しましょう



主要な交差点の歩道にスコップを配置し、住民の方や通行する方に信号待ちの時間を利用して除雪を行っていただく「雪と汗のひとかき運動」を実施します。ぜひ除雪へのご協力をお願いします。

⑧ 出控えにご協力を！



安全を
優先しよう



大雪時の車での外出は、立ち往生や事故のリスクが高まり、大変危険です！
不要不急の外出は控えましょう。